



## INVENTAIRE DU PETIT PATRIMOINE

## SIVOM PAYS DE L'AUTAN

Commune : AGUTS

N°	PATRIMOINE REPERE	LOCALISATION	Référence
1	Bassin	la Salles	AG-BA-01
2	Calvaire	au sud de la commune	AG-CA-01
3	Croix	Bourdelou	AG-CX-01
4	Croix	la Bâtisse	AG-CX-02
5	Croix	cimetière	AG-CX-03
6	Croix	Fontbrune	AG-CX-04
7	Croix	Villegly	AG-CX-05
8	Croix	Bordure D45, après le calvaire en allant sur Aguts	AG-CX-06
9	Croix	carrefour D45 et rte menant à la Salles	AG-CX-07
10	Croix	croisement D92-chemin du presbytère	AG-CX-08
11	Croix	en Reillou	AG-CX-09
12	Four	Jaussely	AG-F-01
13	Moulin	le Cruquel	AG-MOU-01
14	Moulin	En Roucou	AG-MOU-02
15	Pigeonnier	Bel Soleil	AG-PG-01
16	Pigeonnier	Jaussely	AG-PG-02
17	Puits	la Salles	AG-PUI-01
18	Puits	la Salles	AG-PUI-02
19	Puits	le Puget	AG-PUI-03
20	Puits	le Puget	AG-PUI-04
21	Puits	le Puget	AG-PUI-04
22	Puits	la Clède	AG-PUI-05
23	Puits	les Camparines	AG-PUI-06
24	Puits	les Camparines	AG-PUI-07
25	Puits	Aguts	AG-PUI-08
26	Puits	la Bâtisse	AG-PUI-09
27	Puits	Prat Bonnet	AG-PUI-10
28	Puits	Plantaurou	AG-PUI-11
29	Puits	dans un pré, non loin de Jaussely	AG-PUI-12
30	Puits	la Boulbène	AG-PUI-13
31	Statue	près de l'église	AG-STA-01
32	Statue	près de l'église	AG-STA-02

PHOTO

# AGUTS

**Habitants :**

164 hab.

**Superficie :**

979 ha.

**Altitude :**

303 m

**Caractéristiques :**

Aguts vient du latin "accutis", signifiant pointus, aigu. Pendant la révolution, la commune s'est appelé Aguts -Rousseau.

Aguts domine la plaine de Revel.

❖ Le château classé à l'Inventaire Supplémentaire des Monuments Historiques, a été construit sur les restes d'un ancien moulin. Il date du XVIIème et a appartenu à Paul Riquet, ingénieur français constructeur du canal du Midi.







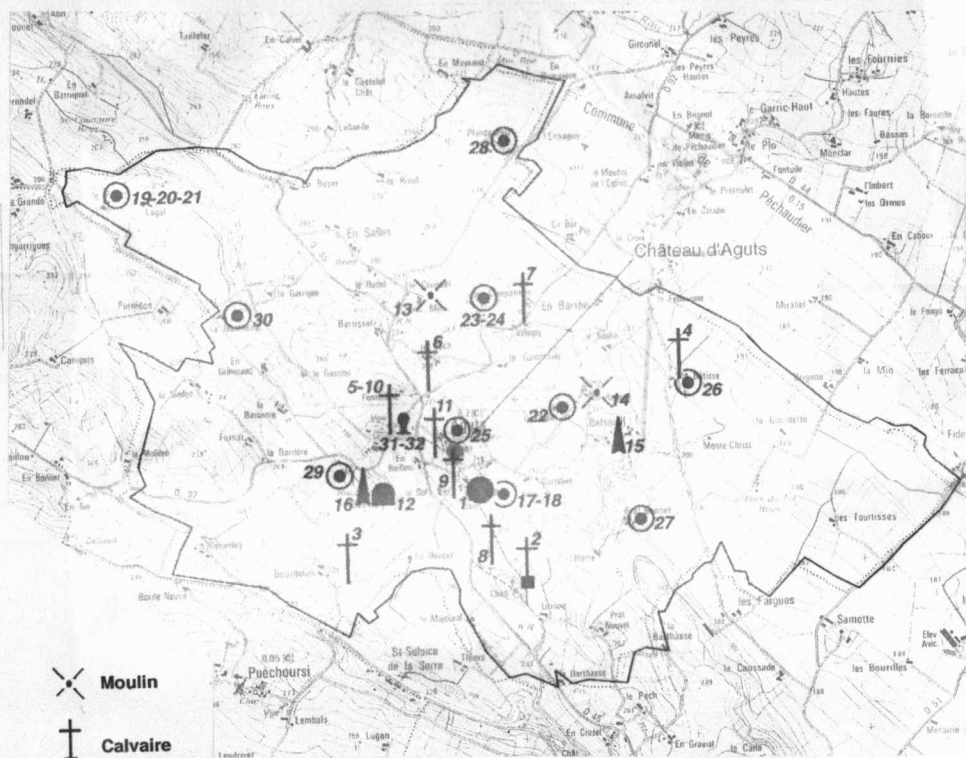

❖ L'église Saint Pierre n'a que quelques parties de style gothique : sa nef date de 1650 et le sanctuaire de 1838.

❖ Calvaire du XIX ème assez curieux à visiter (pèlerinage au mois de septembre).

❖ Chapelle rurale perchée à Litrone.



# COMMUNE D'AGUTS : INVENTAIRE DU PETIT PATRIMOINE



-  Moulin
-  Calvaire
-  Bassin
-  Puits
-  Croix
-  Statue
-  Pigeonnier
-  Four

0 m 1000 m



-  Pigeonnier
-  Four

**REPERAGE DU PETIT PATRIMOINE**  
SIVOM DES PAYS DE L'AUTAN

**COMMUNE D'AGUTS**

FÉVRIER 1998

IDENTIFICATION

**AG-BA-01**

TYPE :

ADRESSE : La Salles  
81470 AGUTS

ACCES :  voiture  à pied

PROPRIETAIRE :

DROIT DU SOL :  
Périmètre de 500 m. d'un monument  
historique (château ISMH).

PARCELLAIRE :

DATATION :



CONSTAT

DESCRIPTION : Bassin de forme rectangulaire en pierre dont une des parois s'effondre.

INTERET :  architectural  paysager  touristique  historique  artistique

Préciser : Fort impact au niveau du hameau.

ETAT ACTUEL :

UTILISATION ACTUELLE :

QUALITE DES ABORDS :

Préciser :

RESTAURATION

RESTAURATIONS A EFFECTUER : - Murs à reprendre  
- Nettoyage des abords.

COUT ESTIME :

INTERET DE LA RESTAURATION : Identité du hameau.

- axe routier à proximité : Route communale menant à la D 45.
- élément touristique à proximité :  oui  non

Château et calvaire d'Aguts.  
Gîte de Belsoleil.

NOTES ET APPRECIATIONS DE L'ENQUETEUR :

**REPERAGE DU PETIT PATRIMOINE**  
SIVOM DES PAYS DE L'AUTAN

**COMMUNE D'AGUTS**

Juillet 1997

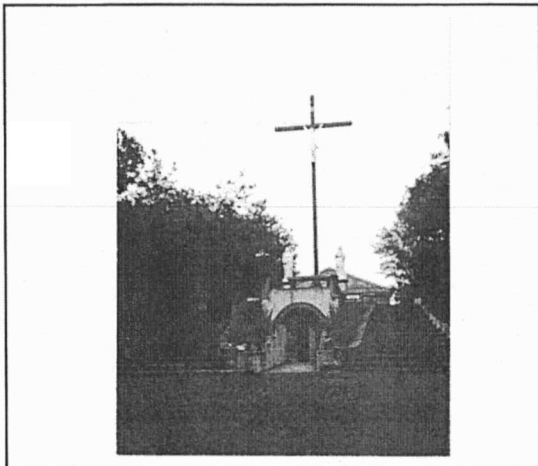

IDENTIFICATION

**AG-CA-01**

TYPE :

ADRESSE : Au Sud de la commune en bordure de la D 45.

ACCES :  voiture  à pied

PROPRIETAIRE :

Archevêché d' Albi.

DROIT DU SOL :

PARCELLAIRE :

DATATION : XIXème (1878)

CONSTAT

DESCRIPTION : Chemin de croix menant à un calvaire classique (Jésus en croix, avec de part et d'autre Marie et Joseph). Sous le calvaire, un abri accueille le cadavre de Jésus. Ce lieu a beaucoup de charme. Ensemble complété d'un oratoire et d'un prétoire.

INTERET :  architectural  paysager  touristique  historique  artistique

Préciser : calvaire au sommet d'une colline. Lieu de pèlerinage et de promenade encore fréquenté aujourd'hui.

ETAT ACTUEL :

UTILISATION ACTUELLE : Lieu de pèlerinage. Une grande procession est organisée chaque année vers la mi-septembre, en général le même samedi que celui des journées du patrimoine.

QUALITE DES ABORDS :

Préciser : Au sommet d'une colline, mais pas de vue dégagée car il y a beaucoup d'arbres.

RESTAURATION

RESTAURATIONS A EFFECTUER : - Entretien des croix présentes sur le chemin de croix : inscriptions et peintures à revoir.

COUT ESTIME :

INTERET DE LA RESTAURATION : Dévotion. Lieu de promenade.

- axe routier à proximité : D 45.

- élément touristique à proximité :  oui  non

Château et calvaire d'Aguts.

Gîte de Belsoleil (1,5 kms). Château de Montgey (2.5kms).

NOTES ET APPRECIATIONS DE L'ENQUETEUR :

En montant au calvaire : Oratoire en pierres, voûte en briques (arcades) en bon état, et prétoire (le tribunal de Pilate), en mauvais état, dalles délabrées .

REPERAGE DU PETIT PATRIMOINE  
SIVOM DES PAYS DE L'AUTAN

COMMUNE D'AGUTS

Juillet 1997

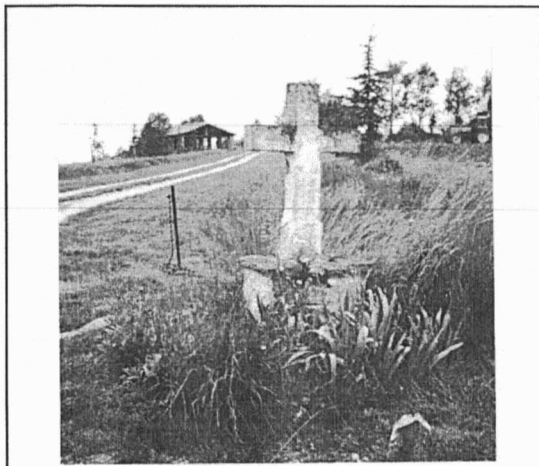

IDENTIFICATION

AG-CX-01

TYPE : Croix

ADRESSE : Bourdelou (autrefois Toubens)  
81470 AGUTS

ACCES :  voiture  à pied

PROPRIETAIRE : Privé

M. GACON  
Bourdelou  
81470 AGUTS  
DROIT DU SOL :

PARCELLAIRE :

DATATION : XIX ème.

CONSTAT

DESCRIPTION : Croix latine en pierre, sur socle et pierre. De forme simple et massive, sans inscription ni gravure, elle est uniquement blanchie à la chaux.

INTERET :  architectural  paysager  touristique  historique  artistique

Préciser : Belle vue sur les champs. En bord de route : marque l'entrée de la propriété.

ETAT ACTUEL : Moyen

UTILISATION ACTUELLE : Aucune

QUALITE DES ABORDS : Bonne

Préciser :

RESTAURATION

RESTAURATIONS A EFFECTUER : - Peinture de l'ensemble,  
- Entablement du socle à reconsolider.

COUT ESTIME :

INTERET DE LA RESTAURATION : Marque l'entrée de la propriété, et coût de restauration peu élevé.

- axe routier à proximité : Route menant à Puechoursi, entre la D.45 et la D.48.
- élément touristique à proximité :  oui  non

Château d'Aguts (1,5 kms) - Calvaire d'Aguts (1 km) - Château de Montgey (2,5 kms) - Gîte de Belsoleil (2,5 kms).

NOTES ET APPRECIATIONS DE L'ENQUETEUR :

REPERAGE DU PETIT PATRIMOINE  
SIVOM DES PAYS DE L'AUTAN

COMMUNE D'AGUTS

Juillet 1997



IDENTIFICATION

AG-CX-02

TYPE : Croix métallique

ADRESSE : La Bâtisse  
81470 AGUTS

ACCES :  voiture  à pied

PROPRIETAIRE : Privé

Mme GLAUDES  
La Bâtisse  
81470 AGUTS  
DROIT DU SOL :

PARCELLAIRE :

DATATION :

CONSTAT

DESCRIPTION : Croix ouvragée en fonte sur socle en briques et pierre dont le fût porte une femme en relief.

INTERET :  architectural  paysager  touristique  historique  artistique

Préciser : Il s'agit probablement d'une ancienne tombe protestante.

ETAT ACTUEL : Bon

UTILISATION ACTUELLE : Aucune .

QUALITE DES ABORDS : Moyenne

Préciser : La végétation se développe autour et à tendance à cacher la croix .  
Elle est située à l'entrée de la propriété.

RESTAURATION

RESTAURATIONS A EFFECTUER : - Dégagement des abords  
- Nettoyage du socle (démoussage)  
- Peinture de la croix.

COUT ESTIME :

INTERET DE LA RESTAURATION : Croix située en bordure de route.

- axe routier à proximité : Route aboutissant à la D.92 (rte de Puylaurens).
- élément touristique à proximité :  oui  non

Château et calvaire d'Aguts.  
Gîte de Belsoleil (1 km).

NOTES ET APPRECIATIONS DE L'ENQUETEUR :



REPERAGE DU PETIT PATRIMOINE  
SIVOM DES PAYS DE L'AUTAN

COMMUNE D'AGUTS

Juillet 1997

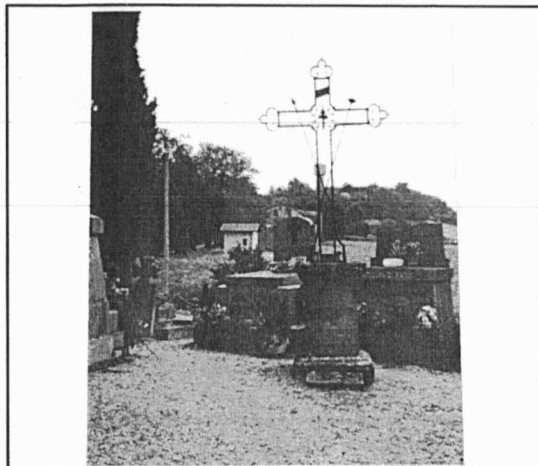

IDENTIFICATION

AG-CX-03

TYPE :

ADRESSE : Cimetière  
81470 AGUTS

ACCES :  voiture  à pied

PROPRIETAIRE :

La commune  
81470 AGUTS

DROIT DU SOL :  
Périmètre de 500 m. d'un monument  
historique (château ISMH).

PARCELLAIRE :

DATATION :

CONSTAT

DESCRIPTION : Croix ajourée, en fer forgé, similaire à la croix du cimetière d'Auvezines, comportant les instruments de la passion et scellée sur un socle en pierre. Les extrémités des branches sont tréflées.

INTERET :  architectural  paysager  touristique  historique  artistique

Préciser : On retrouve ce type de croix dans tous les cimetières.

ETAT ACTUEL :

UTILISATION ACTUELLE :

QUALITE DES ABORDS :

Préciser : Belle vue sur les champs avoisinants. Point de vue sur les collines de Mouzens.

RESTAURATION

RESTAURATIONS A EFFECTUER : socle à nettoyer.

COUT ESTIME :

INTERET DE LA RESTAURATION : Elément symbolique traditionnel, présent dans tous les cimetières.

- axe routier à proximité : D. 92
- élément touristique à proximité :  oui  non

Château et calvaire d'Aguts.

Château de Montqey (2,5kms) - Gîte d'enfants de Belsoleil (2kms).

NOTES ET APPRECIATIONS DE L'ENQUETEUR :

REPERAGE DU PETIT PATRIMOINE  
SIVOM DES PAYS DE L'AUTAN

COMMUNE D'AGUTS

Juillet 1997

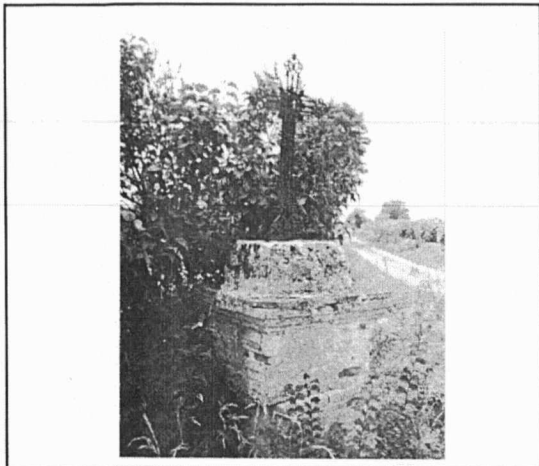

IDENTIFICATION

AG-CX-04

TYPE : Croix métallique

ADRESSE : Fontbrune  
81470 AGUTS

ACCES :  voiture  à pied

PROPRIETAIRE : Public

Commune ?

DROIT DU SOL :  
Périmètre de 500 m. d'un monument  
historique (château ISMH).

PARCELLAIRE :

DATATION :

CONSTAT

DESCRIPTION : Croix en métal ornementée (anges aux pieds et dans le croisillon), fixée sur un socle en pierre lui-même posé sur un socle en briques à base carrée et descellé dans sa partie haute.

INTERET :  architectural  paysager  touristique  historique  artistique

Préciser : Marque le carrefour. Témoin de pratiques anciennes.

ETAT ACTUEL : Médiocre

UTILISATION ACTUELLE : aucune

QUALITE DES ABORDS : Bonne

Préciser : En bordure de route.

RESTAURATION

RESTAURATIONS A EFFECTUER : - Refixer le socle et rejointoyer les briques.  
- Peinture de la croix.

COUT ESTIME :

INTERET DE LA RESTAURATION : Marque le carrefour.

- axe routier à proximité : sur la D.45
- élément touristique à proximité :  oui  non

Château et calvaire d'Aguts.

Château de Montzey (3kms) - Gîte d'enfants de Belsoleil (1,5kms).

NOTES ET APPRECIATIONS DE L'ENQUETEUR :

REPERAGE DU PETIT PATRIMOINE  
SIVOM DES PAYS DE L'AUTAN

COMMUNE D'AGUTS

Juillet 1997

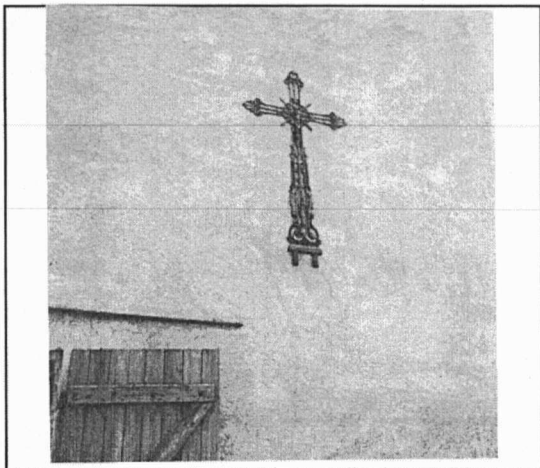

IDENTIFICATION

AG-CX-05

TYPE : Croix

ADRESSE : Villegly  
81470 AGUTS

ACCES :  voiture  à pied

PROPRIETAIRE : Privé

M. et Mme BERTRAND

Villegly  
81470 AGUTS  
DROIT DU SOL :

PARCELLAIRE :

DATATION : XIX<sup>e</sup>

CONSTAT

DESCRIPTION : Croix en fonte, ornementée, portant le Christ et deux anges dos à dos à la base du montant.

INTERET :  architectural  paysager  touristique  historique  artistique

Préciser : Témoin de pratiques anciennes.

ETAT ACTUEL : Très bon

UTILISATION ACTUELLE : aucune

QUALITE DES ABORDS : Médiocre

Préciser : Croix récupérée et fixée sur le mur d'une maison, donnant sur la route. Elle n'est donc plus dans son contexte d'origine.

RESTAURATION

RESTAURATIONS A EFFECTUER : aucune.

COUT ESTIME :

INTERET DE LA RESTAURATION :

- axe routier à proximité : D. 92 (route qui mène à Puylaurens)
- élément touristique à proximité :  oui  non

Château et calvaire d'Aguts  
Gîte de Belsoleil (2kms).

NOTES ET APPRECIATIONS DE L'ENQUETEUR :

Au 29/07/97, la maison était à vendre. Cette croix a certainement été récupérée à un carrefour proche.

REPERAGE DU PETIT PATRIMOINE  
SIVOM DES PAYS DE L'AUTAN

COMMUNE D'AGUTS

Juillet 1997



IDENTIFICATION

AG-CX-06

TYPE : Croix

ADRESSE : En bordure de la D.45, après le calvaire en allant sur Aguts.

ACCES :  voiture  à pied

PROPRIETAIRE : Public

la Commune

DROIT DU SOL :

PARCELLAIRE :

DATATION :

CONSTAT

DESCRIPTION : Croix latine en pierre, sur socle en pierre. Inscription noircie sur le socle et donc peu lisible.

INTERET :  architectural  paysager  touristique  historique  artistique

Préciser : Elle agrmente le bord de la route. Belle vue vers le Sud-Ouest.

ETAT ACTUEL : Médiocre

UTILISATION ACTUELLE : aucune

QUALITE DES ABORDS : Bonne

Préciser : Entre un champs et la route, à proximité d'un arbre.

RESTAURATION

RESTAURATIONS A EFFECTUER : - Socle à rejointoyer.  
- Inscription à mettre en valeur (nettoyer).

COUT ESTIME :

INTERET DE LA RESTAURATION : Ponctue le bord de la route. Ferait partie d'un chemin de croix encore présent dans le village, qui partait de l'église pour arriver au calvaire.

- axe routier à proximité : D.45

- élément touristique à proximité :  oui  non

Château et calvaire d'Aguts.

Château de Montgey (2 kms). Gîtes de Belsoleil (1,5 kms).

NOTES ET APPRECIATIONS DE L'ENQUETEUR :

REPERAGE DU PETIT PATRIMOINE  
SIVOM DES PAYS DE L'AUTAN

COMMUNE D'AGUTS

Juillet 1997



IDENTIFICATION

AG-CX-07

TYPE : Croix en pierre

ADRESSE : Au carrefour de la D 45 et de la route menant à la Salles.

ACCES :  voiture  à pied

PROPRIETAIRE : Public

La commune.

DROIT DU SOL :  
Périmètre de 500 m. d'un monument historique (château ISMH)

PARCELLAIRE :

DATATION :

CONSTAT

DESCRIPTION : Socle en pierre portant un bas-relief religieux. La croix qui devait être fixée au dessus a disparu. Le socle est envahi par le lierre.

INTERET :  architectural  paysager  touristique  historique  artistique

Préciser : Bas-relief sculpté sur le socle.

ETAT ACTUEL : Médiocre

UTILISATION ACTUELLE :

QUALITE DES ABORDS : Bonne

Préciser : Au bord de la D 45. Belle vue sur les champs avoisinants.

RESTAURATION

RESTAURATIONS A EFFECTUER : - Dégager la végétation.  
- Rejointoyer et nettoyer le socle.

COUT ESTIME :

INTERET DE LA RESTAURATION : Cette croix fait partie d'un ensemble (chemin de croix partant de l'église et aboutissant au calvaire).

- axe routier à proximité : D 45.
- élément touristique à proximité :  oui  non

Château et calvaire d'Aguts.

Château de Montgey (2 kms) - Gîte de Belsoleil (1km).

NOTES ET APPRECIATIONS DE L'ENQUETEUR :

Cette croix, aujourd'hui disparue, ferait partie d'un chemin de croix encore présent dans le village (départ de l'église ; arrivée au calvaire).

REPERAGE DU PETIT PATRIMOINE  
SIVOM DES PAYS DE L'AUTAN

COMMUNE D'AGUTS

Juillet 1997



IDENTIFICATION

AG-CX-08

TYPE : Croix en pierre

ADRESSE : Croisement D.92  
Chemin du presbytère

ACCES :  voiture  à pied

PROPRIETAIRE : Public

La Commune

DROIT DU SOL :  
Périmètre de 500 m. d' un monument  
historique (château ISMH)

PARCELLAIRE :

DATATION :

CONSTAT

DESCRIPTION : Croix latine en pierre sur socle en pierre avec bas-relief (L'annonciation).  
Inscription sur le socle: "I. MJ . Annonciation Humilité".

INTERET :  architectural  paysager  touristique  historique  artistique

Préciser : La croix forme avec la statue de la Vierge un bel ensemble

ETAT ACTUEL : Bon

UTILISATION ACTUELLE : Aucune

QUALITE DES ABORDS : Très bonne

Préciser : Socle construit sur un muret délimitant un espace engazonné, avec arbres.  
Non loin de l'église, près de la statue de la Vierge.

RESTAURATION

RESTAURATIONS A EFFECTUER : - Rejoindoyer le socle .  
- Nettoyer la croix.

COUT ESTIME :

INTERET DE LA RESTAURATION : La croix fait partie d'un chemin de croix qui jallonne le village.

- axe routier à proximité : D 92
- élément touristique à proximité :  oui  non

Château et calvaire d'Aguts.

Gîte de Belsoleil (1,5 kms) - Château de Montgey (2,5 kms).

NOTES ET APPRECIATIONS DE L'ENQUETEUR :

**REPERAGE DU PETIT PATRIMOINE**  
SIVOM DES PAYS DE L'AUTAN

**COMMUNE D'AGUTS**

Juillet 1997



IDENTIFICATION

**AG-CX-09**

TYPE :

ADRESSE : En Reillou  
81470 AGUTS

ACCES :  voiture  à pied

PROPRIETAIRE :

La Commune

DROIT DU SOL :  
Périmètre de 500 m. d'un monument  
historique (château ISMH).

PARCELLAIRE :

DATATION :

CONSTAT

DESCRIPTION : Petite croix latine en pierre surmontant un imposant socle en pierre. Dans la partie basse, emplacement pour un bas-relief aujourd'hui disparu.

INTERET :  architectural  paysager  touristique  historique  artistique

Préciser :

ETAT ACTUEL :

UTILISATION ACTUELLE : Aucune

QUALITE DES ABORDS :

Préciser : En bord de route.

RESTAURATION

RESTAURATIONS A EFFECTUER : - Socle à rejointoyer, à reconsolider, à nettoyer.  
- Abords à nettoyer.

COUT ESTIME :

INTERET DE LA RESTAURATION : La croix fait partie d'un chemin de croix qui jalonne le village .  
Beau point de vue derrière la ferme : collines avec champs.

- axe routier à proximité : D 45.
- élément touristique à proximité :  oui  non

Château et calvaire d'Aguts.

Gîte de Belsoleil (1,5 km), Château de Montgey (2,5 kms).

NOTES ET APPRECIATIONS DE L'ENQUETEUR :

REPERAGE DU PETIT PATRIMOINE  
SIVOM DES PAYS DE L'AUTAN

COMMUNE D'AGUTS

Juillet 1997



IDENTIFICATION

AG-F-01

TYPE : Four abrité

ADRESSE : Jaussely  
81470 AGUTS

ACCES :  voiture  à pied

PROPRIETAIRE : Privé

M. VIEU  
Jaussely  
81470 AGUTS  
DROIT DU SOL :

PARCELLAIRE :

DATATION :

CONSTAT

DESCRIPTION : Four dont l'abri s'est effondré (il ne reste que des pans de murs en ruines). La porte en place n'est pas celle d'origine (elle était en fonte).

INTERET :  architectural  paysager  touristique  historique  artistique

Préciser : Dans le village.

ETAT ACTUEL : Moyen

UTILISATION ACTUELLE : Monsieur Vieu s'en est servi deux fois. Mais l'absence d'abri empêche de l'utiliser correctement.

QUALITE DES ABORDS : ---

Préciser : Sur les lieux d'une ancienne ferme aujourd'hui en ruines (brûlée dans les années 50).  
Lieux complètement envahis par la végétation.

RESTAURATION

RESTAURATIONS A EFFECTUER : -Toiture à restaurer (tuiles).  
- Dégager les abords.

COUT ESTIME :

INTERET DE LA RESTAURATION : Forme un bel ensemble avec le pigeonnier et les restes de l'ancienne ferme.

- axe routier à proximité : D 92.
- élément touristique à proximité :  oui  non

Château et calvaire d'Aguts.

Gîte de Belsoleil (2 kms). Château de Montqey (3,5 kms).

NOTES ET APPRECIATIONS DE L'ENQUETEUR :



REPERAGE DU PETIT PATRIMOINE  
SIVOM DES PAYS DE L'AUTAN

COMMUNE D'AGUTS

Juillet 1997



IDENTIFICATION

AG-MOU-01

TYPE : Moulin

ADRESSE : Le Cruquel  
81470 AGUTS

ACCES :  voiture  à pied

PROPRIETAIRE : Privé

M. et Mme ESCAFFRE

Le Cruquel  
81470 AGUTS

DROIT DU SOL :

PARCELLAIRE :

DATATION : fin XVIII ème ou début

CONSTAT

DESCRIPTION : Moulin à vent auquel il manque les ailes. Ce moulin a la même architecture que les autres moulins de la région (Lacroisille et Puéchoursi).

Toiture en tuiles canal.

Toute la mécanique est en place.

INTERET :  architectural  paysager  touristique  historique  artistique

Préciser : Impact paysager fort quand on vient du Sud (d'Aguts)

ETAT ACTUEL : Bon

UTILISATION ACTUELLE : aucune

QUALITE DES ABORDS : Moyenne

Préciser : Dans la cour de la ferme. Escalier d'accès en pierre encadré de deux arbustes. Quelques pots de fleurs alignés sur une rangée de parpaings et de briques longent le moulin.

RESTAURATION

RESTAURATIONS A EFFECTUER : - Rejointoyer le mur par endroit.  
- Peinture des menuiseries extérieures.

COUT ESTIME :

INTERET DE LA RESTAURATION : Maintenir en bon état ce témoin du passé qui a conservé toute sa machinerie.

- axe routier à proximité : D 45.

- élément touristique à proximité :  oui  non

Château d'Aguts.

Château de Montgey (5 kms). Gîte de Belsoleil (2 kms).

NOTES ET APPRECIATIONS DE L'ENQUETEUR :

Le moulin a cessé son activité en 1958. L'ancien meunier y vit toujours et veille sur son ancien matériel. Le moulin a été électrifié en 1938.

REPERAGE DU PETIT PATRIMOINE  
SIVOM DES PAYS DE L'AUTAN

COMMUNE D'AGUTS

Février 1998

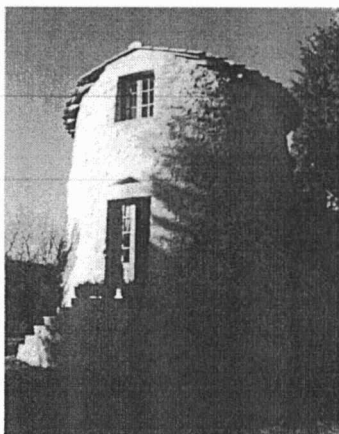

IDENTIFICATION

AG-MOU-02

TYPE : Moulin

ADRESSE : En Roucou  
81470 AGUTS

ACCES :  voiture  à pied

PROPRIETAIRE : Privé

Mme et M. POU

DROIT DU SOL :

PARCELLAIRE :

DATATION :

CONSTAT

DESCRIPTION : Ancien moulin entièrement restauré et transformé en pièces d'habitation.

INTERET :  architectural  paysager  touristique  historique  artistique

Préciser :

ETAT ACTUEL : Très bon

UTILISATION ACTUELLE : Pièces d'habitation.

QUALITE DES ABORDS : Très bonne

Préciser : Dans une propriété très bien entretenue.

RESTAURATION

RESTAURATIONS A EFFECTUER : Aucune.

COUT ESTIME :

INTERET DE LA RESTAURATION :

- axe routier à proximité : CV
- élément touristique à proximité :  oui  non

Gîte de Belsoleil à côté.

Château et calvaire d'Aguts - Château de Montgey.

NOTES ET APPRECIATIONS DE L'ENQUETEUR :

**REPERAGE DU PETIT PATRIMOINE**  
SIVOM DES PAYS DE L'AUTAN

**COMMUNE D'AGUTS**

Juillet 1997

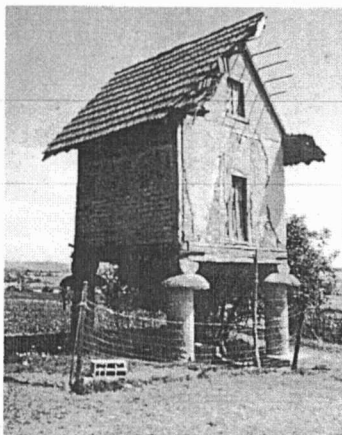

IDENTIFICATION

**AG-PG-01**

TYPE :

ADRESSE : Bel Soleil  
81470 AGUTS

ACCES :  voiture  à pied

PROPRIETAIRE :

Mme LEJEUNE  
Gîte d'enfants de Belsoleil  
81470 AGUTS  
DROIT DU SOL :

PARCELLAIRE :

DATATION : 1841

CONSTAT

DESCRIPTION : Pigeonnier sur piliers, à pans de bois avec remplissage en briques dont l'enduit est en partie enlevé. Toiture à deux pentes en tuiles mécaniques. Piliers surmontés de chapiteaux dont l'un porte la date de 1841.

INTERET :  architectural  paysager  touristique  historique  artistique

Préciser : Seul pigeonnier des environs ayant un toit à 2 pentes.

ETAT ACTUEL :

UTILISATION ACTUELLE : Mme LEJEUNE a choisi son pigeonnier comme emblème du gîte d'enfants.

QUALITE DES ABORDS :

Préciser : Belle vue sur Puylaurens et les alentours. Dans le jardin de la maison de caractère, la grange a été transformée en gîte d'enfants.

RESTAURATION

RESTAURATIONS A EFFECTUER : - Toiture à refaire (tuiles mécaniques vraisemblablement pas d'origine, plutôt tuiles plates). Planches de rives à remplacer à l'identique. Façade occidentale à reprendre car elle a été refaite sans respecter les matériaux d'origine.  
- Facades à réenduire.

COUT ESTIME :

INTERET DE LA RESTAURATION : Elément essentiel de la propriété - attrait supplémentaire concernant le gîte.

- axe routier à proximité : C.V. menant à la D 45.
- élément touristique à proximité :  oui  non

Château d'Aguts (1,5 kms) - Calvaire (1,5 kms)  
Gîte d'enfant : sur place - Château de Montgey (3,5kms)

NOTES ET APPRECIATIONS DE L'ENQUETEUR :

La propriétaire a la ferme intention de restaurer son pigeonnier. Il était complètement recouvert par la végétation quand Mme LEJEUNE a acheté la maison, ce qui l'a fortement abîmé.

**REPERAGE DU PETIT PATRIMOINE**  
SIVOM DES PAYS DE L'AUTAN

**COMMUNE D'AGUTS**

Juillet 1997

IDENTIFICATION

**AG-PG-02**

TYPE :

ADRESSE : Jaussely  
81470 AGUTS

ACCES :  voiture  à pied

PROPRIETAIRE :

Mr. VIEU  
Jaussely  
81470 AGUTS  
DROIT DU SOL :

PARCELLAIRE :

DATATION :



CONSTAT

DESCRIPTION : Pigeonnier posé sur trois murs en pierres, lui conférant un aspect particulier. Façades à pans de bois avec remplissage en briques et chaînages d'angles en pierres.  
Toiture couverte à l'origine de tuiles plates de Mouzens, aujourd'hui plus fabriquées.  
Génoise composée de deux rangées de tuiles canals superposées.  
Epi de couverture récupéré par le propriétaire mais en mauvais état.  
Nombreux boullins sur les parois intérieures .

INTERET :  architectural  paysager  touristique  historique  artistique

Préciser : Architecture unique dans les environs .

ETAT ACTUEL :

UTILISATION ACTUELLE : Aucune pour l'instant.

QUALITE DES ABORDS :

Préciser : Complètement envahi par la végétation ; sur les lieux d'une ancienne ferme qui a été brûlée dans les années 50 : il ne reste que les murs de la cave et quelques restes de l'étable .

RESTAURATION

RESTAURATIONS A EFFECTUER : En cours de restauration .

COUT ESTIME : 200 000 F.

INTERET DE LA RESTAURATION : Maintenir ce témoin de pratiques anciennes à l'architecture peu banale.

- axe routier à proximité : D 92.
- élément touristique à proximité :  oui  non

Château d'Aguts (1 km). Calvaire (2 kms).

Gîte de Belsoleil (2 kms). Château de Montqey (3,5 kms).

NOTES ET APPRECIATIONS DE L'ENQUETEUR :

Le propriétaire a bénéficié de subventions de l'ARSAT.

REPERAGE DU PETIT PATRIMOINE  
SIVOM DES PAYS DE L'AUTAN

COMMUNE D'AGUTS

Juillet 1997

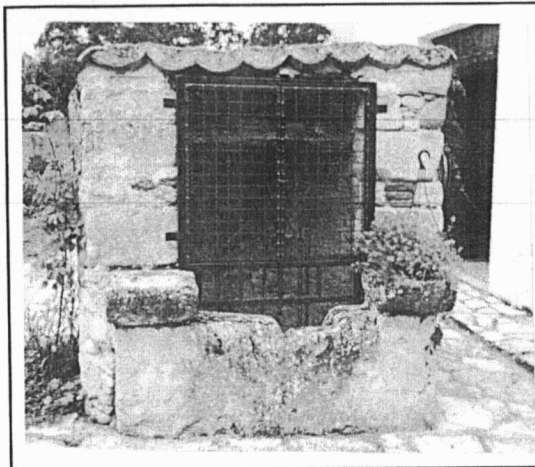

IDENTIFICATION

AG-PUI-01

TYPE : Puits couvert

ADRESSE : La Salles  
81470 AGUTS

ACCES :  voiture  à pied

PROPRIETAIRE : Privé

Mme GARCERA Josette

DROIT DU SOL :  
Périmètre de 500 m. d'un monument  
historique (château ISMH).

PARCELLAIRE :

DATATION :

CONSTAT

DESCRIPTION : Même architecture que la plupart des puits observés à Mongey et Aguts.  
Puits en pierre, couvert en tuiles canals. Fermé sur le devant par une grande pierre plate avec de part et d'autre, une pierre pour poser les cruches. Une grille en métal ferme l'ouverture.  
Poulie et chaîne encore en place.

INTERET :  architectural  paysager  touristique  historique  artistique

Préciser :

ETAT ACTUEL : Bon

UTILISATION ACTUELLE : Aucune.

QUALITE DES ABORDS : Moyenne

Préciser : Devant la maison, pour ainsi dire sur la place du hameau.

RESTAURATION

RESTAURATIONS A EFFECTUER :

COUT ESTIME :

INTERET DE LA RESTAURATION :

- axe routier à proximité : CV aboutissant à la D 45.
- élément touristique à proximité :  oui  non

Château et calvaire d'Aguts.

Gîte de Belsoleil (1km). Château de Mongey (2.5 kms).

NOTES ET APPRECIATIONS DE L'ENQUETEUR :

Puits entretenu.

REPERAGE DU PETIT PATRIMOINE  
SIVOM DES PAYS DE L'AUTAN

COMMUNE D'AGUTS

Juillet 1997

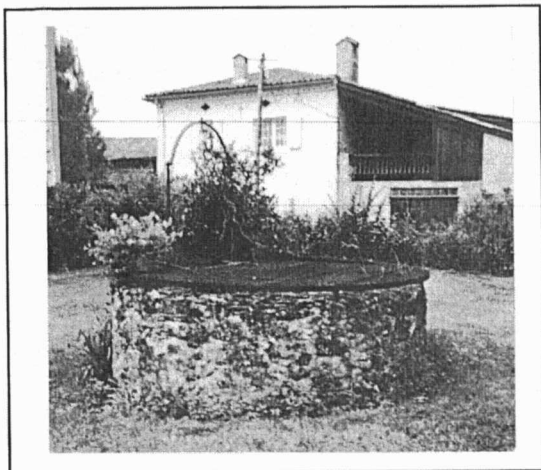

IDENTIFICATION

**AG-PUI-02**

TYPE :

ADRESSE : La Salles  
81470 AGUTS

ACCES :  voiture  à pied

PROPRIETAIRE :

Mme GARCERA

DROIT DU SOL :  
Périmètre de 500 m. d'un monument  
historique (château ISMH).

PARCELLAIRE :

DATATION :

CONSTAT

DESCRIPTION : Puits circulaire en pierres, recouvert d'une grille en métal et d'un élément de ferronnerie.

INTERET :  architectural  paysager  touristique  historique  artistique

Préciser : Valorise les abords de la maison.

ETAT ACTUEL :

UTILISATION ACTUELLE :

QUALITE DES ABORDS :

Préciser : Dans le jardin de la maison, bien entretenu.

RESTAURATION

RESTAURATIONS A EFFECTUER : Aucune.

COUT ESTIME :

INTERET DE LA RESTAURATION :

- axe routier à proximité : Route communale menant à la D 45.
- élément touristique à proximité :  oui  non

Château et calvaire d'Aguts.  
Gîte de Belsoleil.

NOTES ET APPRECIATIONS DE L'ENQUETEUR :

**REPERAGE DU PETIT PATRIMOINE**  
SIVOM DES PAYS DE L'AUTAN

**COMMUNE D'AGUTS**

Février 1998

IDENTIFICATION

**AG-PUI-03**

TYPE :

ADRESSE : Le Puget  
81470 AGUTS

ACCES :  voiture  à pied

PROPRIETAIRE :

M. SEGURO

DROIT DU SOL :

PARCELLAIRE :

DATATION :

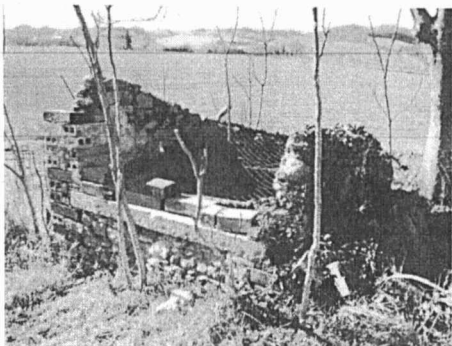

CONSTAT

DESCRIPTION : Puits en pierres à l'origine couvert. La toiture n'existe plus.

INTERET :  architectural  paysager  touristique  historique  artistique

Préciser : Marque l'entrée de la propriété.

ETAT ACTUEL :

UTILISATION ACTUELLE :

QUALITE DES ABORDS :

Préciser : Ferme non habitée.

RESTAURATION

RESTAURATIONS A EFFECTUER : - Murs à reconstruire, pierres à rejointoyer.  
- Mauvaise restauration en briques à reprendre  
- Toiture à refaire.

COUT ESTIME :

INTERET DE LA RESTAURATION : Participe à la valorisation des abords de la ferme.

- axe routier à proximité : Route communale entre la D 45 et et la D 92.
- élément touristique à proximité :  oui  non

NOTES ET APPRECIATIONS DE L'ENQUETEUR :

Il y a un autre puits sur la propriété.  
Le propriétaire souhaiterait les restaurer.

**REPERAGE DU PETIT PATRIMOINE**  
SIVOM DES PAYS DE L'AUTAN

**COMMUNE D'AGUTS**

Février 1998

IDENTIFICATION

**AG-PUI-04**

TYPE :

ADRESSE : Le Puget  
81470 AGUTS

ACCES :  voiture  à pied

PROPRIETAIRE :

M. SEGURO

DROIT DU SOL :

PARCELLAIRE :

DATATION :



CONSTAT

DESCRIPTION : Puits en pierre couvert dont la toiture n'existe plus.

INTERET :  architectural  paysager  touristique  historique  artistique

Préciser : Au milieu d'un champs. Bien visible depuis la route.

ETAT ACTUEL :

UTILISATION ACTUELLE :

QUALITE DES ABORDS :

Préciser : Champs cultivé.

RESTAURATION

RESTAURATIONS A EFFECTUER : Difficile à évaluer car vu uniquement de loin.

COÛT ESTIME :

INTERET DE LA RESTAURATION : Fort impact paysager.

- axe routier à proximité : Route communale entre D 45 et D 92.

- élément touristique à proximité :  oui  non

NOTES ET APPRECIATIONS DE L'ENQUETEUR :

Il y a un autre puits sur la propriété.

Le propriétaire souhaiterait les restaurer.



REPERAGE DU PETIT PATRIMOINE  
SIVOM DES PAYS DE L'AUTAN

COMMUNE D'AGUTS

Février 1998

IDENTIFICATION

**AG-PUI-05**

TYPE :

ADRESSE : La Clède  
81470 AGUTS

ACCES :  voiture  à pied

PROPRIETAIRE :

DROIT DU SOL :

PARCELLAIRE :

DATATION :

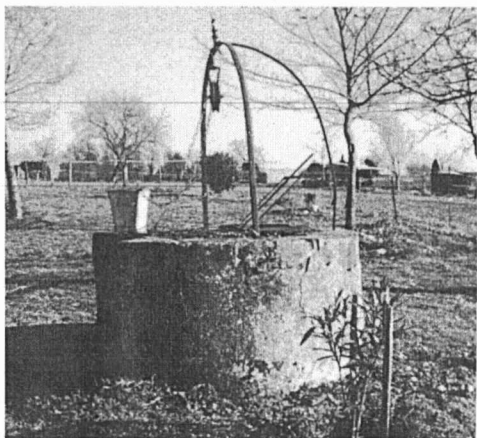

CONSTAT

DESCRIPTION : Puits circulaire en pierres, tronqué et fermé sur le devant par une pierre plate.  
Armature en métal supportant une poulie encore utilisée aujourd'hui pour puiser de l'eau.

INTERET :  architectural  paysager  touristique  historique  artistique

Préciser : Puits caractéristique de la région qui participe à la valorisation des abords de la maison.

ETAT ACTUEL :

UTILISATION ACTUELLE : Arrosage.

QUALITE DES ABORDS :

Préciser : Propriété entretenue.

RESTAURATION

RESTAURATIONS A EFFECTUER :

COUT ESTIME :

INTERET DE LA RESTAURATION :

- axe routier à proximité : CV.
- élément touristique à proximité :  oui  non

Château et calvaire d'Aguts.  
Gîte de Belsoleil.

NOTES ET APPRECIATIONS DE L'ENQUETEUR :

REPERAGE DU PETIT PATRIMOINE  
SIVOM DES PAYS DE L'AUTAN

COMMUNE D'AGUTS



IDENTIFICATION

AG-PUI-06

TYPE :

ADRESSE : Les Camparines  
81470 AGUTS

ACCES :  voiture  à pied

PROPRIETAIRE :

Mr et Mme Alain FREDE  
Les Camparines  
81470 AGUTS  
DROIT DU SOL :

PARCELLAIRE :

DATATION :

CONSTAT

DESCRIPTION : Puits couvert : toiture à une pente en tuiles canals restaurée depuis peu.  
Pompe à chapelet en état de marche avec conduit déversant l'eau dans un bassin en béton.

INTERET :  architectural  paysager  touristique  historique  artistique

Préciser :

ETAT ACTUEL :

UTILISATION ACTUELLE : Puits

QUALITE DES ABORDS :

Préciser : A proximité de la maison (ancienne exploitation). Belle vue sur Puylaurens, parfois même sur la Montagne Noire. Mais les abords sont envahis de divers éléments (outils, matériaux, ferrailles...).

RESTAURATION

RESTAURATIONS A EFFECTUER : - Abords à dégager.  
- Peinture de la pompe.

COUT ESTIME :

INTERET DE LA RESTAURATION : Maintenir un puits ancien dans la propriété.

- axe routier à proximité : D 92.
  - élément touristique à proximité :  oui  non
- Château d'Aguts (1 km).

NOTES ET APPRECIATIONS DE L'ENQUETEUR :

REPERAGE DU PETIT PATRIMOINE  
SIVOM DES PAYS DE L'AUTAN

COMMUNE D'AGUTS

Juillet 1997

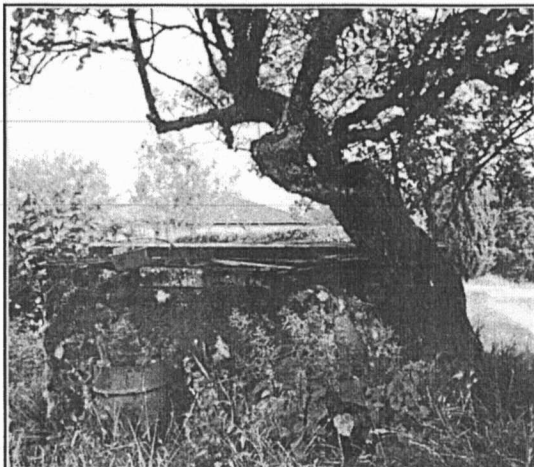

IDENTIFICATION

**AG-PUI-07**

TYPE :

ADRESSE : Les Camparines  
81470 AGUTS

ACCES :  voiture  à pied

PROPRIETAIRE :

Mme et M. Alain FREDE  
Les Camparines  
81470 AGUTS  
DROIT DU SOL :

PARCELLAIRE :

DATATION :

CONSTAT

DESCRIPTION : A droite en rentrant dans la propriété. Puits circulaire non couvert en pierres avec quelques inclusions de morceaux de briques.

INTERET :  architectural  paysager  touristique  historique  artistique

Préciser : Marque l'entrée de la propriété.

ETAT ACTUEL :

UTILISATION ACTUELLE :

QUALITE DES ABORDS :

Préciser : Férailles, abords peu entretenus. Belle vue sur Puylaurens et la Montagne Noire.

RESTAURATION

RESTAURATIONS A EFFECTUER : - Margelle à reconsolider.  
- Nettoyage des abords.

COUT ESTIME : < 2000 F.

INTERET DE LA RESTAURATION : Maintenir un puits ancien dans la propriété

- axe routier à proximité : D 92.  
- élément touristique à proximité :  oui  non

Château d'Aguts (1 km).

NOTES ET APPRECIATIONS DE L'ENQUETEUR :

Puits récemment nettoyé par la propriétaire mais peu mis en valeur.

REPERAGE DU PETIT PATRIMOINE  
SIVOM DES PAYS DE L'AUTAN

COMMUNE D'AGUTS

Juillet 1997



IDENTIFICATION

**AG-PUI-07**

TYPE :

ADRESSE : Les Camparines  
81470 AGUTS

ACCES :  voiture  à pied

PROPRIETAIRE :

Mme et M. Alain FREDE  
Les Camparines  
81470 AGUTS  
DROIT DU SOL :

PARCELLAIRE :

DATATION :

CONSTAT

DESCRIPTION : A droite en entrant dans la propriété. Puits circulaire non couvert en pierres avec quelques inclusions de morceaux de briques.

INTERET :  architectural  paysager  touristique  historique  artistique

Préciser : Marque l'entrée de la propriété.

ETAT ACTUEL :

UTILISATION ACTUELLE :

QUALITE DES ABORDS :

Préciser : Férailles, abords peu entretenus. Belle vue sur Puylaurens et la Montagne Noire.

RESTAURATION

RESTAURATIONS A EFFECTUER : - Margelle à reconsolider.  
- Nettoyage des abords.

COUT ESTIME : < 2000 F.

INTERET DE LA RESTAURATION : Maintenir un puits ancien dans la propriété.

- axe routier à proximité : D 92.
- élément touristique à proximité :  oui  non

Château d'Aguts (1 km).

NOTES ET APPRECIATIONS DE L'ENQUETEUR :

Puits récemment nettoyé par la propriétaire mais peu mis en valeur.

REPERAGE DU PETIT PATRIMOINE  
SIVOM DES PAYS DE L'AUTAN

COMMUNE D'AGUTS

Février 1998



IDENTIFICATION

**AG-PUI-08**

TYPE :

ADRESSE : 81470 AGUTS

ACCES :  voiture  à pied

PROPRIETAIRE :

DROIT DU SOL :

Périmètre de 500 m. d'un monument  
historique (château ISMH)

PARCELLAIRE :

DATATION :

CONSTAT

DESCRIPTION : Puits circulaire surmonté d'une pompe à chapelet et encastré dans le mur de la maison.

INTERET :  architectural  paysager  touristique  historique  artistique

Préciser : Emplacement peu banal.

ETAT ACTUEL :

UTILISATION ACTUELLE :

QUALITE DES ABORDS :

Préciser : Jardin de la maison.

RESTAURATION

RESTAURATIONS A EFFECTUER :

COUT ESTIME :

INTERET DE LA RESTAURATION :

- axe routier à proximité : D 45.
- élément touristique à proximité :  oui  non

Château et calvaire d'Aguts.  
Gîte de Belseuil.

NOTES ET APPRECIATIONS DE L'ENQUETEUR :

Il y a deux autres puits sans intérêt dans le jardin de la maison.

**REPERAGE DU PETIT PATRIMOINE**  
SIVOM DES PAYS DE L'AUTAN

**COMMUNE D'AGUTS**

Février 1998

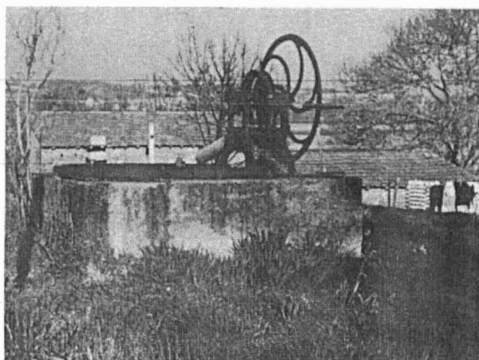

IDENTIFICATION

**AG-PUI-09**

TYPE : **Puits non couvert**

ADRESSE : La Bâtisse  
81470 AGUTS

ACCES :  voiture  à pied

PROPRIETAIRE : **Privé**

DROIT DU SOL :

PARCELLAIRE :

DATATION :

CONSTAT

DESCRIPTION : Puits de section carrée enduit surmonté d'une pompe à chapelet.

INTERET :  architectural  paysager  touristique  historique  artistique

Préciser : Impact paysager bien lisible depuis la route.

ETAT ACTUEL : **Moyen**

UTILISATION ACTUELLE :

QUALITE DES ABORDS : **Médiocre**

Préciser : Abords peu entretenus.

RESTAURATION

RESTAURATIONS A EFFECTUER : - Pompe à peindre.

COUT ESTIME :

INTERET DE LA RESTAURATION :

- axe routier à proximité : Route communale menant à la D 92.
- élément touristique à proximité :  oui  non

Gîte de Belseuil.

NOTES ET APPRECIATIONS DE L'ENQUETEUR :

REPERAGE DU PETIT PATRIMOINE  
SIVOM DES PAYS DE L'AUTAN

COMMUNE D'AGUTS

Juillet 1997

IDENTIFICATION

AG-PUI-10

TYPE : Puits couvert

ADRESSE : Prat Bonnet

ACCES :  voiture  à pied

PROPRIETAIRE : Privé

Mr CESCATO

DROIT DU SOL :

PARCELLAIRE :

DATATION :

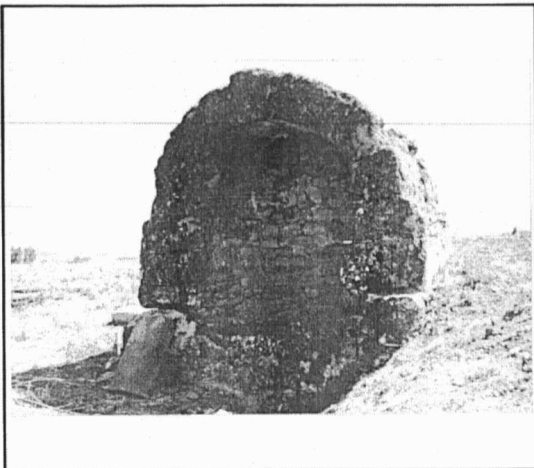

CONSTAT

DESCRIPTION : Puits couvert d'une voûte en pierre et de grandes dimensions. Il reste une des deux pierres pour poser les cruches. Une grande dalle en pierre ferme le devant du puits.

INTERET :  architectural  paysager  touristique  historique  artistique

Préciser : Très bel exemple de puits voûté.

ETAT ACTUEL : Moyen

UTILISATION ACTUELLE : Arrosage

QUALITE DES ABORDS : Très bonne

Préciser : En bordure d'un champ, près d'une très belle habitation. Belle vue, notamment sur Puylaurens .

RESTAURATION

RESTAURATIONS A EFFECTUER : - Restaurer la voûte, rejointoyer les pierres.

COUT ESTIME :

INTERET DE LA RESTAURATION : Fait partie de l'ensemble constitué par une maison de caractère et une grange attenante.

- axe routier à proximité : CV.

- élément touristique à proximité :  oui  non

Belsoleil (1k m).

NOTES ET APPRECIATIONS DE L'ENQUETEUR :

Le propriétaire est motivé pour consolider la voûte.

REPERAGE DU PETIT PATRIMOINE  
SIVOM DES PAYS DE L'AUTAN

COMMUNE D'AGUTS

Juillet 1997

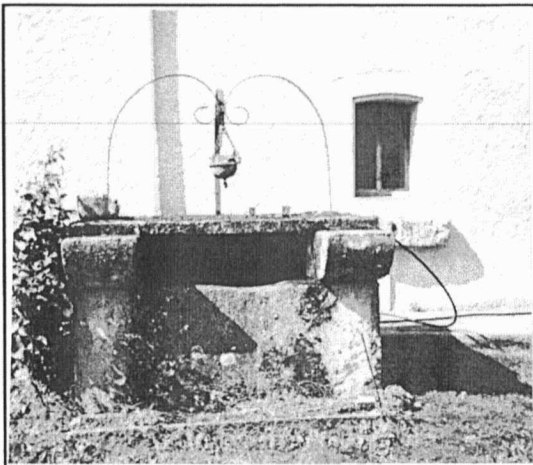

IDENTIFICATION

**AG-PUI-11**

TYPE :

ADRESSE : Plantaurou  
81470 AGUTS

ACCES :  voiture  à pied

PROPRIETAIRE :

M. MARIN  
Plantaurou  
81470 AGUTS  
DROIT DU SOL :

PARCELLAIRE :

DATATION : XIX<sup>ème</sup>

CONSTAT

DESCRIPTION : Puits en pierres fermé sur le devant par une pierre plate verticale, surmonté de deux corbeaux en saillie (servant à poser les cruches) sur lesquels repose la dalle horizontale qui ferme le dessus du puits. Il est surmonté d'une armature en métal qui n'a qu'une fonction décorative.

INTERET :  architectural  paysager  touristique  historique  artistique

Préciser :

ETAT ACTUEL :

UTILISATION ACTUELLE : Aucune

QUALITE DES ABORDS :

Préciser : Le puits est situé près de la maison d'habitation. Belle vue vers le N.E. sur les champs avoisinants.

RESTAURATION

RESTAURATIONS A EFFECTUER : Aucune.

COUT ESTIME :

INTERET DE LA RESTAURATION :

- axe routier à proximité : Route communale entre la D 92 et la D 45.
- élément touristique à proximité :  oui  non

Gîte de Belsoleil (3 kms).

NOTES ET APPRECIATIONS DE L'ENQUETEUR :



**REPERAGE DU PETIT PATRIMOINE**  
SIVOM DES PAYS DE L'AUTAN

**COMMUNE D'AGUTS**

Juillet 1997

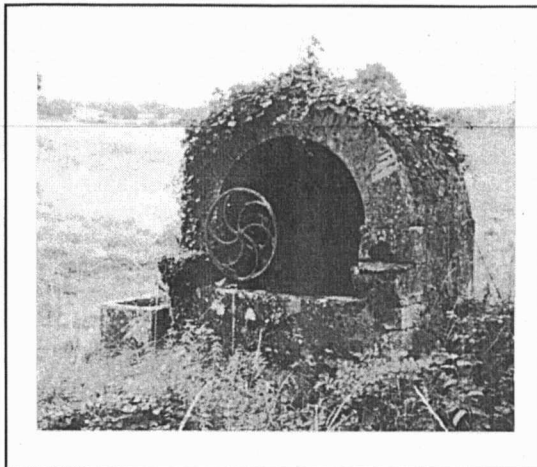

IDENTIFICATION

**AG-PUI-12**

TYPE :

ADRESSE : Dans un pré, non loin de Jaussely

ACCES :  voiture  à pied

PROPRIETAIRE :

DROIT DU SOL :  
Périmètre de 500 m. d'un monument historique(château ISMH).

PARCELLAIRE :

DATATION :

CONSTAT

DESCRIPTION : Grand puits en pierre couvert par une voûte en briques. Extérieur recouvert d'un enduit. De part et d'autre de l'ouverture, une pierre en saillie pour poser les cruches. Pompe à chapelets sur le côté, système plus ancien de poulie à l'intérieur du puits. Abreuvoir en pierres à côté du puits.

INTERET :  architectural  paysager  touristique  historique  artistique

Préciser : Belle vue sur le puits depuis la D.92.

ETAT ACTUEL :

UTILISATION ACTUELLE :Aucune

QUALITE DES ABORDS :

Préciser : Au bord d'un ruisseau. Etang à proximité. Puits bien visible depuis la route .

RESTAURATION

RESTAURATIONS A EFFECTUER : - Dégager la végétation qui commence à envahir le puits.  
- Peinture de la pompe.

COUT ESTIME :

INTERET DE LA RESTAURATION : Bien visible, bien situé, il y a peu de restaurations à effectuer.

- axe routier à proximité : D 92.
- élément touristique à proximité :  oui  non

Château d'Aguts (500 m) - Calvaire (1,5 kms).  
Gîte de Belsoleil (2 kms). Château de Montgey.

NOTES ET APPRECIATIONS DE L'ENQUETEUR :

**REPERAGE DU PETIT PATRIMOINE**  
SIVOM DES PAYS DE L'AUTAN

**COMMUNE D'AGUTS**

Juillet 1997

IDENTIFICATION

**AG-PUI-13**

TYPE : **Puits couvert**

ADRESSE : La Boulbène  
81470 AGUTS

ACCES :  voiture  à pied

PROPRIETAIRE : **Privé**

Annick MELOTTE  
Patrick GAUDIN

DROIT DU SOL :

PARCELLAIRE :

DATATION :



CONSTAT

DESCRIPTION : Puits couvert semi circulaire, en pierres et en briques.  
Système de poulie.  
Ancien seau en bois toujours en place.

INTERET :  architectural  paysager  touristique  historique  artistique

Préciser :

ETAT ACTUEL : **Médiocre**

UTILISATION ACTUELLE :

QUALITE DES ABORDS : **Bonne**

Préciser : Devant un champ de tournesols, au bord de la route. Vue dégagée.

RESTAURATION

RESTAURATIONS A EFFECTUER : - Murs à reconsolider  
- Toiture à refaire .

COUT ESTIME :

INTERET DE LA RESTAURATION : Bien situé par rapport à la route.

- axe routier à proximité : Route communale menant à la D 92.

- élément touristique à proximité :  oui  non

Gîte de Belsoleil, Château d'Aguts.

NOTES ET APPRECIATIONS DE L'ENQUETEUR :

REPERAGE DU PETIT PATRIMOINE  
SIVOM DES PAYS DE L'AUTAN

COMMUNE D'AGUTS

Juillet 1997

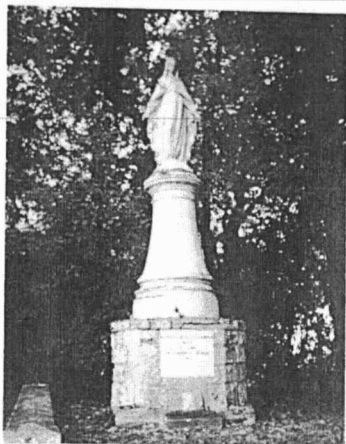

IDENTIFICATION

**AG-STA-01**

TYPE :

ADRESSE : Près de l'église  
81470 AGUTS

ACCES :  voiture  à pied

PROPRIETAIRE :

Commune

DROIT DU SOL :  
Périmètre de 500 m. d'un monument  
historique (château ISMH).

PARCELLAIRE :

DATATION : XIX ème.

CONSTAT

DESCRIPTION : Statue de la Vierge Marie sur colonne peinte en blanc, reposant sur un socle en pierres.  
Inscription sur le socle : " Ils m'ont établie leur gardienne à Aguts le 19-7 Bre de l' année du Jubilé  
1869 ."

INTERET :  architectural  paysager  touristique  historique  artistique

Préciser : Dévotion. Témoin de pratiques anciennes.

ETAT ACTUEL :

UTILISATION ACTUELLE :

QUALITE DES ABORDS :

Préciser : Près du cimetière, lieu aménagé en hauteur par rapport à la route avec pelouse, arbres. Vue peu dégagée.

RESTAURATION

RESTAURATIONS A EFFECTUER : Peinture.

COUT ESTIME :

INTERET DE LA RESTAURATION : Forme avec la statue de Jeanne d'Arc un ensemble religieux, très  
caractéristique du XIX ème, autour de l'église.

- axe routier à proximité : D 45.
- élément touristique à proximité :  oui  non

Château et calvaire d'Aguts  
Gîte de Belsoleil (1,5 kms). Château de Mongev (2.5 kms).

NOTES ET APPRECIATIONS DE L'ENQUETEUR :

**REPERAGE DU PETIT PATRIMOINE**  
SIVOM DES PAYS DE L'AUTAN

**COMMUNE D'AGUTS**

Juillet 1997

IDENTIFICATION

**AG-STA-02**

TYPE :

ADRESSE : Près de l'église  
81470 AGUTS

ACCES :  voiture  à pied

PROPRIETAIRE :

La commune.

DROIT DU SOL :  
Périmètre de 500 m; d'un monument  
historique (château ISMH)

PARCELLAIRE :

DATATION : XIX ème.

CONSTAT

DESCRIPTION : Statut Jeanne d' Arc peinte en blanc sur socle.

INTERET :  architectural  paysager  touristique  historique  artistique

Préciser : Dévotion. Témoin de pratiques anciennes.

ETAT ACTUEL :

UTILISATION ACTUELLE :

QUALITE DES ABORDS :

Préciser : Place de l'église (entre l'église et le cimetière).

RESTAURATION

RESTAURATIONS A EFFECTUER :

COUT ESTIME :

INTERET DE LA RESTAURATION :

- axe routier à proximité : D 45.
- élément touristique à proximité :  oui  non

Château et calvaire d'Aguts.

Gîte de Belsoleil (1,5 kms). Château de Monqev (2,5 kms).

NOTES ET APPRECIATIONS DE L'ENQUETEUR :

Pas de photos.